

# FACHBEREICH KOSMETIK

WWW.KOSMETIKFACHSCHULE.DE



BERUFSFACHSCHULE FÜR  
KOSMETIK – S.SCHÄFER

STAATLICH  
ANERKANNT



KOSMETIK-AUSBILDUNGEN	KURSNR.	KURSDAUER	KURSGEBÜHR   EUR	TERMIN	2011	UHRZEIT   WOCHENTAG
Kosmetikerin staatlich geprüft <sup>1/2/3/4</sup>	KS 1.1	12 Monate	340,- pro Monat	04.10.2011	02.04.2012 01.10.2012	8.30-13.30 Uhr   Mo. bis Fr.
Fachkosmetikerin, berufsbegleitend abends (inklusive Make-up) <sup>1</sup>	KS 1.2	6 Monate	230,- pro Monat	04.10.2011	02.04.2012 01.10.2012	18.30-21.30 Uhr   Mo. bis Mi.
Fachkosmetikerin, berufsbegleitend A3 abends (inklusive med. Fuß-, Handpflege, Massage & Make-up) <sup>3/4</sup>	KS 1.3	12 Monate	200,- pro Monat	04.10.2011	02.04.2012 01.10.2012	18.30-21.30 Uhr   Mo. bis Mi.
Fachkosmetikerin, berufsbegleitend samstags (inklusive Make-up) <sup>4</sup>	KS 1.4	6 Monate	230,- pro Monat	24.09.2011	24.03.2012 22.09.2012	9.00-18.00 Uhr   jeweils Sa.
Fachkosmetikerin, berufsbegleitend A3 samstags (inklusive med. Fuß-, Handpflege, Massage & Make-up) <sup>3/4</sup>	KS 1.5	12 Monate	200,- pro Monat	24.09.2011	24.03.2012 22.09.2012	9.00-18.00 Uhr   jeweils Sa.

# NAIL AUSBILDUNGEN



Nail Basic	N 1	2 Tage	320,-	02.06.2011 09.07.2011 06.08.2011 03.09.2011 01.10.2011 05.11.2011 03.12.2011	14.01.2012 11.02.2012 10.03.2012 21.04.2012 17.05.2012 02.06.2012 07.07.2012	10.00-17.00 Uhr   Sa./So. oder Do./Fr.
Nail Art & Maniküre <sup>1</sup>	N 2	1 Tag	180,-	18.06.2011 13.08.2011 08.10.2011 10.12.2011	18.02.2012 14.04.2012 16.06.2012 19.08.2012	10.00-17.00 Uhr   Sa.
Permanent Nail Art <sup>1</sup>	N 3	1 Tag	180,-	19.06.2011 14.08.2011 09.10.2011 11.12.2011	19.02.2012 15.04.2012 17.06.2012 20.08.2012	10.00-17.00 Uhr   So.
Professional Naildesign <sup>1</sup>	N 4	1 Tag	180,-	05.06.2011 11.09.2011 27.11.2011	04.03.2012 10.06.2012 25.11.2012	10.00-17.00 Uhr   So.
Acryl Technik & Elektrisches Feilen <sup>1</sup>	N 5	1 Tag	180,-	04.06.2011 10.09.2011 26.11.2011	03.03.2012 09.06.2012 24.11.2012	10.00-17.00 Uhr   Sa.

# FUSSPFLEGE AUSBILDUNGEN



med. Fuß & Handpflege, abends <sup>1</sup> inkl. Hygiene Kurs	PC 1.1	13 Wochen	680,-	26.10.2011	21.03.2012 24.10.2012	19.00-21.30 Uhr   Mi./Do.
med. Fuß & Handpflege, intensiv <sup>1</sup> inkl. Hygiene Kurs	PC 1.2	10 Werktage	680,-	11.07.2011 07.11.2011	19.03.2012 16.07.2012 05.11.2012	09.00-18.00 Uhr   Mo. bis Fr.
med. Fuß & Handpflege, samstags <sup>1</sup> inkl. Hygiene Kurs	PC 1.3	12 Wochen	680,-	04.06.2011 01.10.2011	07.01.2012 12.05.2012 29.11.2012	10.00-16.00 Uhr   Sa.
Aufbau   Orthose <sup>1</sup>	PC 2	1 Tag	180,-	24.07.2011 20.11.2011 21.01.2012	05.05.2012 18.08.2012 24.11.2012	10.00-17.00 Uhr   Sa. oder So.
Spangentechnik <sup>1</sup>	PC 3	1 Tag	180,-	23.07.2011 19.11.2011		10.00-17.00 Uhr   Sa.
B/S Spangentechnik	PC 3.1	1 Tag	180,-	22.01.2012 06.05.2012	19.08.2012 24.11.2012	10.00-17.00 Uhr   So.
VHO Spangentechnik	PC 3.2	1 Tag	230,-	12.02.2012 03.06.2012	26.08.2012 19.11.2012	10.00-17.00 Uhr   So.
Nagelaufbau mit UV Gel <sup>1</sup>	PC 4	1 Tag	180,-	07.05.2011 21.08.2011 26.11.2011	04.02.2012 21.04.2012 01.09.2012	10.00-17.00 Uhr   Sa. oder So.
Fußpflege für Diabetiker <sup>1</sup>	PC 5	1 Tag	180,-	30.07.2011 03.12.2011 25.02.2012	21.04.2012 04.08.2012 01.12.2012	10.00-17.00 Uhr   Sa.
Druckpunktmassage am Fuß <sup>1</sup>	PC 6	2 Tage	250,-	27.08.2011 22.10.2011	28.04.2012 11.08.2012 27.10.2012	10.00-17.00 Uhr   Sa./So.

# FACHBEREICH WHITE SPA

WWW.WHITE-SPA-ACADEMY.COM

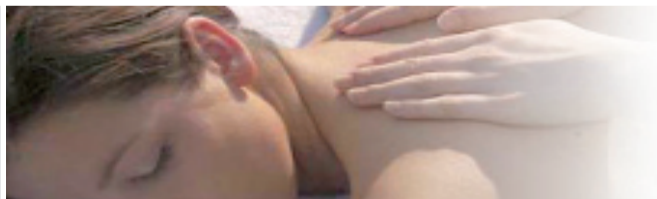

WHITE SPA  
ACADEMY

WELLNESS ART

WELLNESS-AUSBILDUNGEN	KURSNR.	KURSDAUER	KURSGEBÜHR   EUR	TERMIN	2011	UHRZEIT   WOCHENTAG
Ganzkörpermassage abends 2x pro Woche abends <sup>1</sup>	WWS 1.0	8 Wochen	580,-	19.10.2011	11.04.2012 17.10.2012	19.00-21.30 Uhr   Mi./Do.
Ganzkörpermassage Wochenend Ausbildung <sup>1</sup>	WWS 1.1	6 Tage	580,-	17.06.2011 04.11.2011	03.02.2012 13.06.2012 02.11.2012	9.00-16.00 Uhr   Fr. bis So.
Ganzkörpermassage Samstagskurs <sup>1</sup>	WWS 1.2	6 Tage	580,-	14.01.2012	24.03.2012	9.00- 16.00 Uhr   Sa.
Hot Stone Massage	WWS 3	2 Tage	250,-	29.10.2011	28.01.2012 06.10.2012	10.00-17.00 Uhr   Sa./So.
Energetische Fußmassage	WWS 4	1 Tage	180,-	08.05.2011 14.08.2011 27.11.2011	05.02.2012 22.04.2012 02.09.2012	10.00-17.00 Uhr   So.
Manuelle Lymphdrainage Grundausbildung	WWS 5.1	2 Tage	320,-	03.12.2011	Termine auf Anfrage	10.00-17.00 Uhr   Sa./So.
Manuelle Lymphdrainage Aufbauausbildung	WWS 5.2	2 Tage	320,-	10.12.2011	Termine auf Anfrage	10.00-17.00 Uhr   Sa./So.
Kopfmassage	WWS 6	2 Tage	250,-	08.10.2011	28.04.2012 13.10.2012	10.00-17.00 Uhr   Sa./So.